

Ervaringen project Linde 6



Voorlichtingsbijeenkomst Coöperatie Duurzaam Sittard U.A.

Ben Bartholomeus, Léon Beurgens, Gert Kempen, Rob Tonglet

21 november 2019

WSP Hof van Eynatten te Limbricht

Dakonderzoek, versteviging spanten



HERBEREKENING DAKEN LOODSEN
LINDE 6B - SITTARD
GEMEENTE SITTARD-GELEEN

Statische berekening:
• staalconstructie

Proj. nr. 18_3873
2 oktober 2018

Opgesteld door:

ir. T.G. Wouters



Ingenieursbureau Wouters-Gundelfingenstraat 58-6191 KW Beek tel. 046 - 7632481 gsm 06 - 42876488



Dakplan

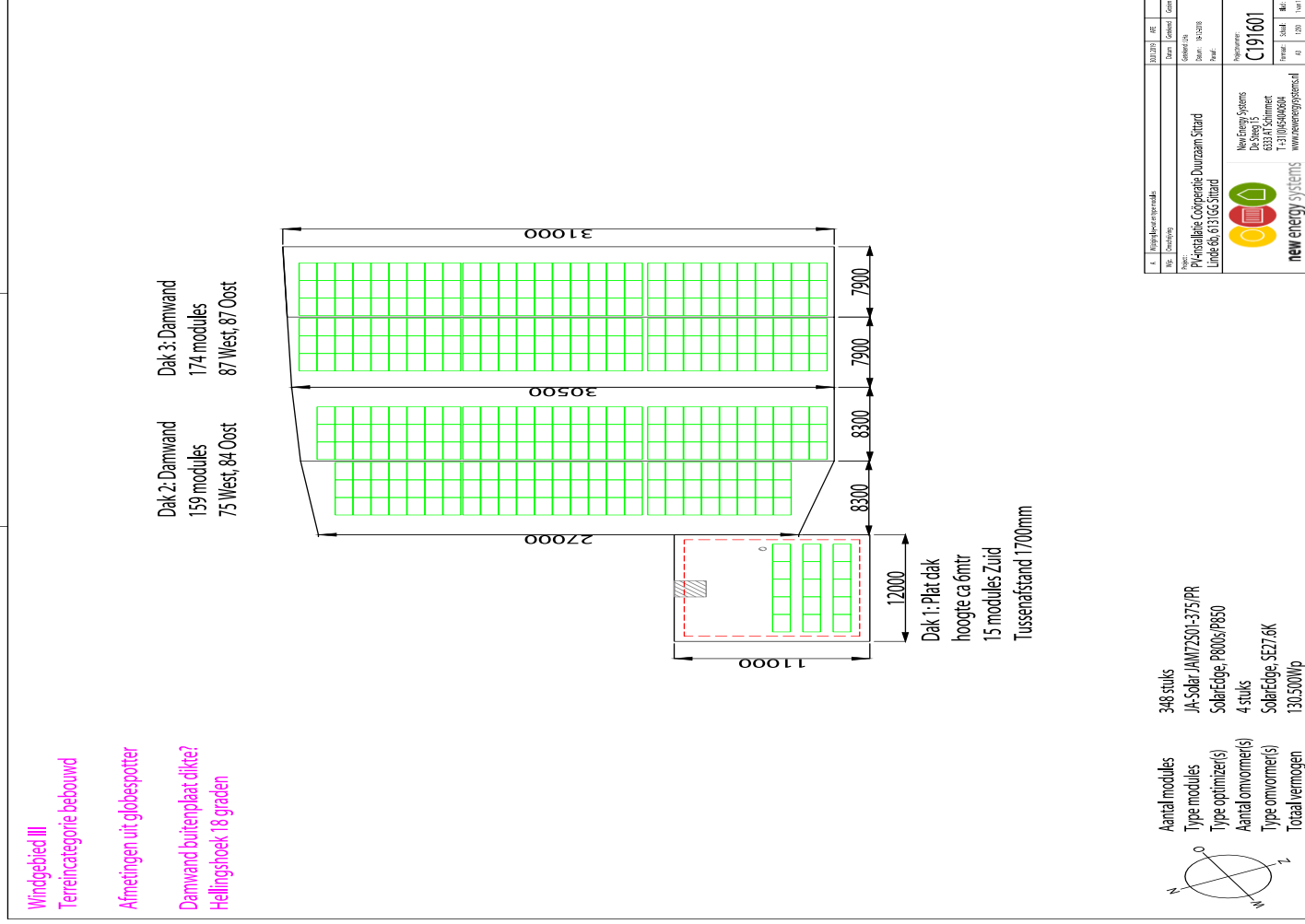

Plaatsing PV panelen



Aansluiting Enexis, 3*160 Ampère



In bedrijf op
4 juni 2019

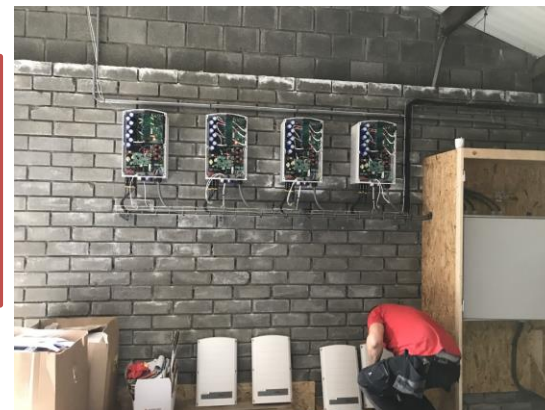

Productie PV panelen

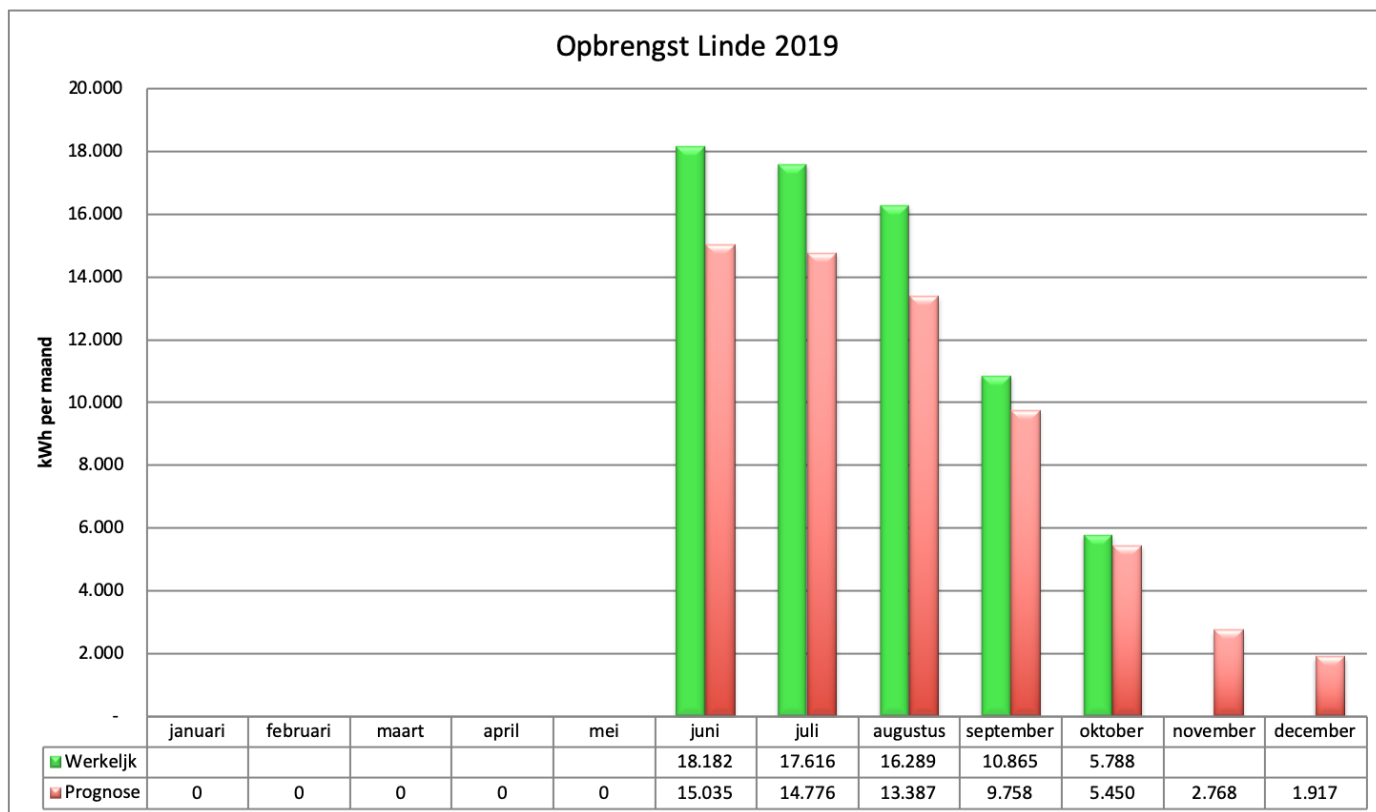

*Prognose productie t/m oktober 58.406 kWh reeds 68.740 kWh !
Goede zomer en voorzichtige calculatie. Meer opbrengst 17 %*

Ervaringen met Begroting en Rekening

1. Investering

- Investering binnen begroting
- Geen overdrachtskosten opstalrecht!

2. Exploitatie

- Hogeren kosten dan begroot
 - Netwerkkosten door eigen gebruik omvormers
 - Verzekeringen
 - Bankkosten
- Lagere kosten dan begroot
 - Administratie
 - Beheer en onderhoud
- Hogere inkomsten extra
 - Hogere productie PV, hogere verkoop geproduceerde elektriciteit
 - Marge leden om|nieuwe energie

Per saldo, beter resultaat circa 2,9 ct per kWh i.p.v. 1,19 ct

Ervaringen

- ❖ Leden werven nieuwe projecten verloopt moeizaam, meer marketing
- ❖ Vertraging in doorlooptijd met name door lange wachttijd Enexis
- ❖ Ervaringen andere coöperaties met vertraging bij dakovereenkomst eigenaar bank
- ❖ Geen overdrachtsbelasting nodig bij opstalrecht
- ❖ Afsluiten overeenkomst energieleveranciers kost veel tijd
- ❖ Ervaringen met **om | nieuwe energie** zijn positief. Overstap loont voor lid en Duurzaam Sittard. Ook geen leden van Duurzaam Sittard kunnen inkopen bij **om | nieuwe energie** .
- ❖ Financieringsmogelijkheden via Provincie Limburg worden aangescherpt voor PostcodeRoos projecten.

Zijn er nog vragen

